Όνομα Ασθενούς	[REDACTED]	Κωδικός Ασθενούς	1785
Ημερομηνία γέννησης	20/05/1959	Ημερομηνία εξέτασης	06/05/2017 1:47:00 πμ

Στοιχεία Εξεταζομένου:

Όνομα Ασθενούς	[REDACTED]	Ταχ. Δ/ση	
Κωδικός Ασθενούς	1785	e-mail / τηλέφωνο	
Ημερομηνία γέννησης	20/05/1959	Παραπέμπον Τμήμα/Ιατρός	ΔΡΙΝΗΣ
Φύλο	[REDACTED]		

Σημειώσεις:

Πάθηση	MS	Κλινική εικόνα	
Τύπος Κύστεως			

Αποτελέσματα:

Όνομα Ασθενούς	ΚΙΤΣΟΣ ΚΩΝΣΤΑΝΤΙΝΟΣ	Κωδικός Ασθενούς	1785
Ημερομηνία γέννησης	20/05/1959	Ημερομηνία εξέτασης	06/05/2017 1:47:00 πμ

06/05/2017 2:09:51 πμ

Uro - Water Cystometry#1

HM/NIA: 05-05-2017

ΟΝΟΜΑ: ΚΙΤΣΟΣ ΚΩΝ/ΟΣ , 53ετών

ΠΑΘΗΣΗ: MS

Η κένωση της κύστεως γίνεται εκούσια σε πάνα.

Ακράτειες: Αναφέρει ακράτειες. Φορά πάνες. Δεν φορά εξωτερικό καθετήρα.

Ουρολοιμώξεις: Ουρολοιμώξεις συμπτωματικές αναφέρονται τον τελευταίο χρόνο.

Ενεργείται: κάθε 3η μέρα με την μέθοδο Peristeen .

Ακράτεια αερίων: ΟΧΙ Ακράτεια κοπράνων: ΟΧΙ

Σύσταση κοπράνων κατά Bristol: τύπος II

Χρόνος αφόδευσης: 15'

Αίμα στα κόπρανα: ΟΧΙ

Αιμορροΐδες: ΟΧΙ

Ικανοποιημένος με τον τρόπο κένωσης του εντέρου: ΑΠΟΛΥΤΑ

Αγωγή: Vesicare 5 s:1x1, Dantrium s:1x2

ΟΥΡΟΔΥΝΑΜΙΚΗ ΜΕΛΕΤΗ

Πλήρης ουροδυναμική μελέτη με ταυτόχρονη δυναμική προφίλομετρία.

Ο ασθενής υπεβλήθει στην εξέταση ενώ βρίσκεται υπό αντιχολινεργική αγωγή.

Κλινική εκτίμηση:

Πελματιαίο αντανακλαστικό: (+) αμφω

Τόνος πρωκτού: (++)

Αντανακλαστικά πρωκτού: (+)

BCR (Βαλανοπρωκτικό): (+)

Εκούσια σύσπαση πρωκτού: (+)

Αισθητικότητα I4-I5: 2/2

Φάση πλήρωσης:

Διατασιμότητα χαμηλή

Αισθητικότητα: αντιλαμβάνεται την σύσπαση εξωστήρα

Χωρητικότητα μη αναχαιτιζόμενη σύσπαση εξωστήρα στα 178 ml

Εξωστήρας (Pdet max 82cmH2O)

Μέγιστη ενδο-ουρηθρική πίεση 106 cmH2O.

Φάση κένωσης:

Μη αναχαιτιζόμενη συσπάση εξωστήρα με απώλεια ούρων, κένωση κύστεως μετά πέρας εξέτασης 0 ml.

ΑΝΙΟΥΣΑ ΚΥΣΤΕΟΓΡΑΦΙΑ (03/05/2017):

Ουροδόχος κύστη με πλήρωση 300 ml, χωρίς εικόνα ΚΟΠ.

Όνομα Ασθενούς	ΚΙΤΣΟΣ ΚΩΝΣΤΑΝΤΙΝΟΣ	Κωδικός Ασθενούς	1785
Ημερομηνία γέννησης	20/05/1959	Ημερομηνία εξέτασης	06/05/2017 1:47:00 πμ

Παρατηρήσεις:

Πρώτη αίσθηση για ούρηση πολύ νωρίς στα 69 ml με έντονη αίσθηση στα 172 ml και παράλληλη αύξηση Pdet 46 cmH2O και αμέσως μετά απώλεια ούρων με Pdet max 82cmH2O χωρίς εικόνα δυσσυνέργειας. Μετά το πέρας της εξέτασης μηδενικό υπόλλειμα.

Συμπέρασμα:

Κωνσταντίνα Πετροπούλου MD, PhD
 Ιατρός Αποκατάστασης
 Συντονίστρια Δ/ντρια ΕΣΥ
 Β΄ κλινική Φυσικής Ιατρικής & Αποκατάστασης
 Εθνικό Κέντρο Αποκατάστασης
 Επιστημονική Υπεύθυνη
 Μονάδας Νευρογενούς Ουρ. Κύστεως

Απώλεια ούρων

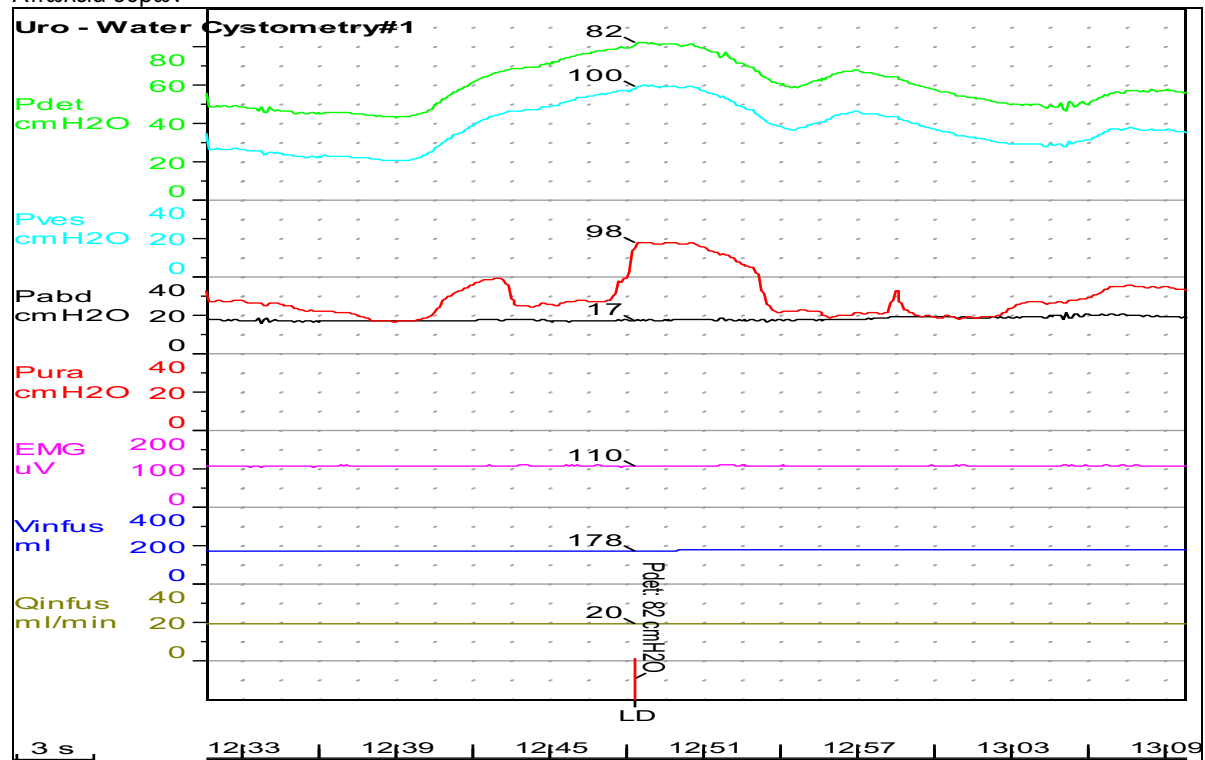

Όνομα Ασθενούς
 Ημερομηνία
 γέννησης

ΚΙΤΣΟΣ ΚΩΝΣΤΑΝΤΙΝΟΣ
 20/05/1959

Κωδικός Ασθενούς
 Ημερομηνία
 εξέτασης

1785
 06/05/2017 1:47:00 πμ

Συνολική εξέταση

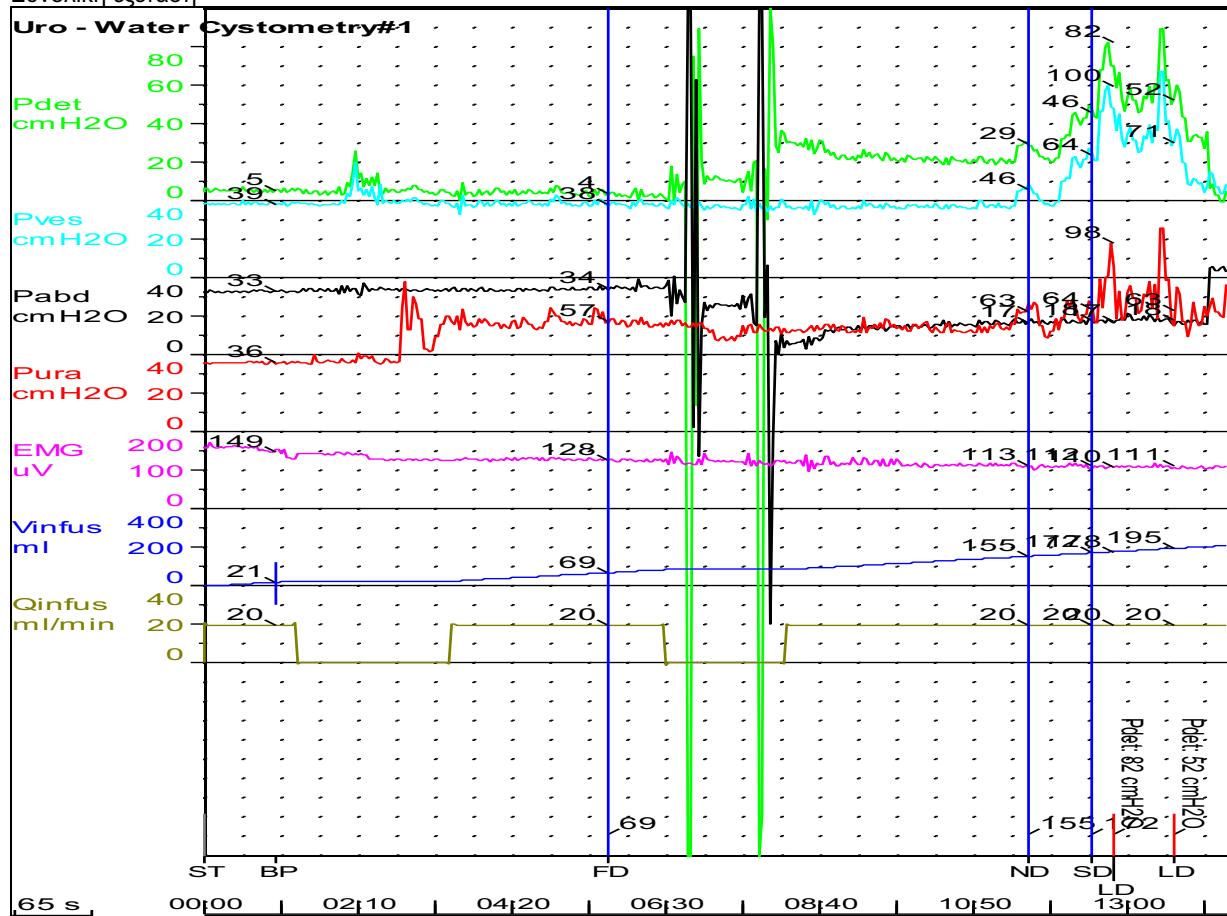

Residual Urine
 Compliance 1

N.A. ml
 N.A. ml/cmH2O

Compliance 2
 Compliance

N.A. ml/cmH2O
 N.A. ml/cmH2O

Cystometry Results

		Base Pressure	First Desire to Void	Normal Desire to Void	Strong Desire to Void	Urgency	Max Cystometric Capacity
Pdet	cmH2O	5	4	29	46	N.A.	N.A.
Pves	cmH2O	39	38	46	64	N.A.	N.A.
Pura	cmH2O	36	57	63	64	N.A.	N.A.
Compliance	ml/cmH2O			3,3	1,0	N.A.	N.A.
Vinfus	ml		69	155	172	N.A.	N.A.

Manual Leak Point Pressure Results (cmH2O)

	1	2
Leak Point Pressure (Man)	61	32
Pves (Man)	100	71